

Hands-on course: New trends & concepts treating single tooth implants (通訳付)

日程 2013年 9月2日(月) ~ 9月4日(水)
各日 9:00 - 19:00

定員 15名

※先着順での受付となります。定員となり次第、
締切とさせていただきますので予めご了承ください。
※お申込締切日までに、お申込が12名に満たない場合、
キャンセルとなる場合がございます。ご了承ください。

※お申込締切日: 2013年7月16日(火)

概要 審美領域のインプラント治療において最大限の結果
を得るためには、適切な軟組織マネジメント、プロビ
ジショナルレストレーション(アバットメント)の取り扱い
や、ケースに応じた縫合テクニックが不可欠です。
本コースでは、インプラント修復における軟組織マ
ネジメントの基礎から応用、結合組織移植のテク
ニックに至るまでを習得していただきます。

会場 スペイン -サンセバスチャン-
“CENTRO DE FORMACIÓN OSTEOPLAC”

研修費 460,000円 (税込/ハンズオン器材費・通訳費を含む)
※宿泊費は含まれません。

対象 インプラント治療 経験者

Dr. Iñaki Gamborena, DDS, MSD

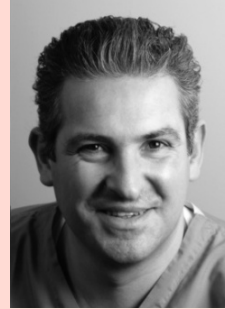

スペイン・サンセバスチャンにて開業
(エステティック、インプラント専門)
1989 the University Odontológica
Dominicana (ドミニカ) 歯学部卒業 DDS
1996 University of Washington-Seattle
(アメリカ) 補綴医認定・MSD取得
the European Academy of Esthetics Dentistry,
American Academy of Restorative Dentistry
メンバー
the European Journal of Esthetic Dentistry,
the American Journal of Esthetic Dentistry
編集委員・メンバー

プログラム Hands-on/ライブあり 通訳付

Hands On
あり

1日目 抜歯即時埋入におけるコンセプト・考慮事項

講義

- ・抜歯・その他のオプション
- ・理想的なインプラント埋入・骨造成について
- ・アバットメント選択・補綴術式
- ・軟組織のグラフトテクニック
- ・抜歯即時埋入時の補綴術式の決定プロセス
(アバットメント・プロビジョナルクラウン)
- ・エマージェンスプロファイルに必要な形態コンセプト

実習

- ・ワックスアップ、シリコンインデックス
- ・インプラント埋入
- ・アバットメントの作製

2日目 2回法インプラント埋入におけるコンセプト・考慮事項

講義

- ・理想的なインプラント埋入のための注意点
- ・審美的な結果を得るための外科～補綴の軟組織マネジメント
- ・アバットメント選択のタイミングについて
- ・エマージェンスプロファイルに必要な形態コンセプト

実習

- ・アバットメント・プロビジョナル作製

3日目 補綴マネジメント、コミュニケーション

講義

- ・術式の流れ、およびタイミング
- ・理想的なスキャロップ形態を得るためのテクニック
- ・軟組織の印象テクニック
- ・ラボとのコミュニケーション

実習

- ・軟組織マネジメントの手技

ご案内

ご旅行手配・旅行に関するご精算はご参加者様にてお願い致します。ご希望に応じて旅行代理店をご紹介させていただきます。

【推奨航空便のご案内】

研修会場のサン・セバスチャン近郊へは、下記航空会社(便)が運航しております。(2012年12月1日現在の運行スケジュールとなります。)

- ルフトハンザ・ドイツ航空(LH) 往路 成田 (09:45) → (14:30) フランクフルト(15:45) → (17:50) ビルバオ
復路 ビルバオ (11:50) → (14:05) ミュンヘン (16:00) → (翌日10:25) 成田
- エールフランス航空(AF) 往路 成田 (11:55) → (17:05) パリ (18:20) → (19:55) ビルバオ
復路 ビルバオ (10:20) → (12:00) パリ (13:30) → (翌日 08:00) 成田

- 同じく近郊にサン・セバスチャン空港もございますが、比較的小規模で、ビルバオ空港利用時より通常長時間を要し、2日間に渡る乗り継ぎが必要となる場合が多いため、ビルバオ空港のご利用を推奨致します。

【推奨現地空港バスのご案内】

ビルバオ空港よりサン・セバスチャンへの移動は、公共交通(空港バス)のご利用が便利です。(約1時間)

【推奨ホテルのご案内】

研修会場 CENTRO DE FORMACIÓN OSTEOPLAC近隣の推奨ホテルをご案内致します。

ご注意事項

- 下記申込書にご記入のうえ、FAXにてお申込みください。追ってお申込みの受領および受講料のご案内をFAXにてご連絡いたします。なお、ご入金をもって正式なお申込みとさせていただきます。ご入金後の返金はいたしかねますので予めご了承ください。また、銀行振込の場合、領収書の発行はいたしかねます。
- キャンセル料について キャンセルのご連絡は、FAXもしくはEメールにてお願い致します。7月19日(金)以降にキャンセルのご連絡を頂いた場合、現地への支払いが発生するため、キャンセル料として受講料の100%を申し受けます。ご理解賜りますようお願い申し上げます。
- 弊社の関与し得ない事由により本研修がキャンセルとなった場合、またお客様のご都合による不参加・途中参加の場合、受講料の返金はいたしかねますのでご了承ください。

参加お申込書

お名前	パスポート ローマ字名
職 種	<input type="checkbox"/> 歯科医師(開業医) <input type="checkbox"/> 歯科医師(勤務医) <input type="checkbox"/> 歯科医師(大学勤務) <input type="checkbox"/> 歯科技工士 <input type="checkbox"/> 歯科衛生士・スタッフ
施設名	顧客番号
住 所 〒	
電話番号	FAX番号
E-mail	
ご出身校/ご卒業年度	/ 年卒業
決済方法	クレジットカード決済 (<input type="checkbox"/> 製品購入にご使用のカード <input type="checkbox"/> その他のカード→追ってご連絡します) / <input type="checkbox"/> 銀行振込

※ご協力ありがとうございました。ご提供いただいた情報は、目的以外の用途に使用いたしません。また漏洩のないように取扱いには厳重に注意いたします。

お申込先

Fax.03-5495-3250

主催:ノーベル・バイオケア・ジャパン株式会社
108-0075 東京都港区港南2-16-4品川グランドセントラルタワー8F
03-5495-7101(マーケティング部 研修グループ)
www.nobelbiocare.co.jp